DIRECCIÓN GENERAL DE LA POLICÍA NACIONAL CIVIL

MANUAL DE PROCESOS Y PROCEDIMIENTOS DE LA SUBDIRECCIÓN GENERAL DE ESTUDIOS Y DOCTRINA, EN MATERIA DE ADMINISTRACIÓN DE COMBUSTIBLE

Elaborado por:

Departamento de Planificación, Secretaría Técnica, SGED

Guatemala, agosto de 2021

	Manual de Procesos y Procedimientos	CÓDIGO	FR-SGED-1
	Formato de registro de la Subdirección General de Estudios y Doctrina	PÁGINAS	1 de 1

No.	Tipo de documento	Nombre del documento	Código
1	Ficha de Proceso	Control y abastecimiento de combustible.	FP-SGED-1
	Procedimiento Específico	Recepción y control de cupones canjeables por combustible.	PE-SGED-1.1
	Procedimiento Específico	Abastecimiento por medio de orden de combustible.	PE-SGED-1.2
	Procedimiento Específico	Abastecimiento por medio de cupones canjeables por combustible.	PE-SGED-1.3

Validado por:

SUBDIRECTOR GENERAL DE POLICÍA

MSc. JUAN ANTONIO AGUILAR ALFARO
SUBDIRECTOR GENERAL DE ESTUDIOS Y DOCTRINA
POLICÍA NACIONAL CIVIL

Elaborado por:	Revisado y validado por:
Departamento de Apoyo y Logística	Subdirector General de la Subdirección General de Estudios y Doctrina
Fecha: Agosto del 2021	

6. **Flujograma del procedimiento.**

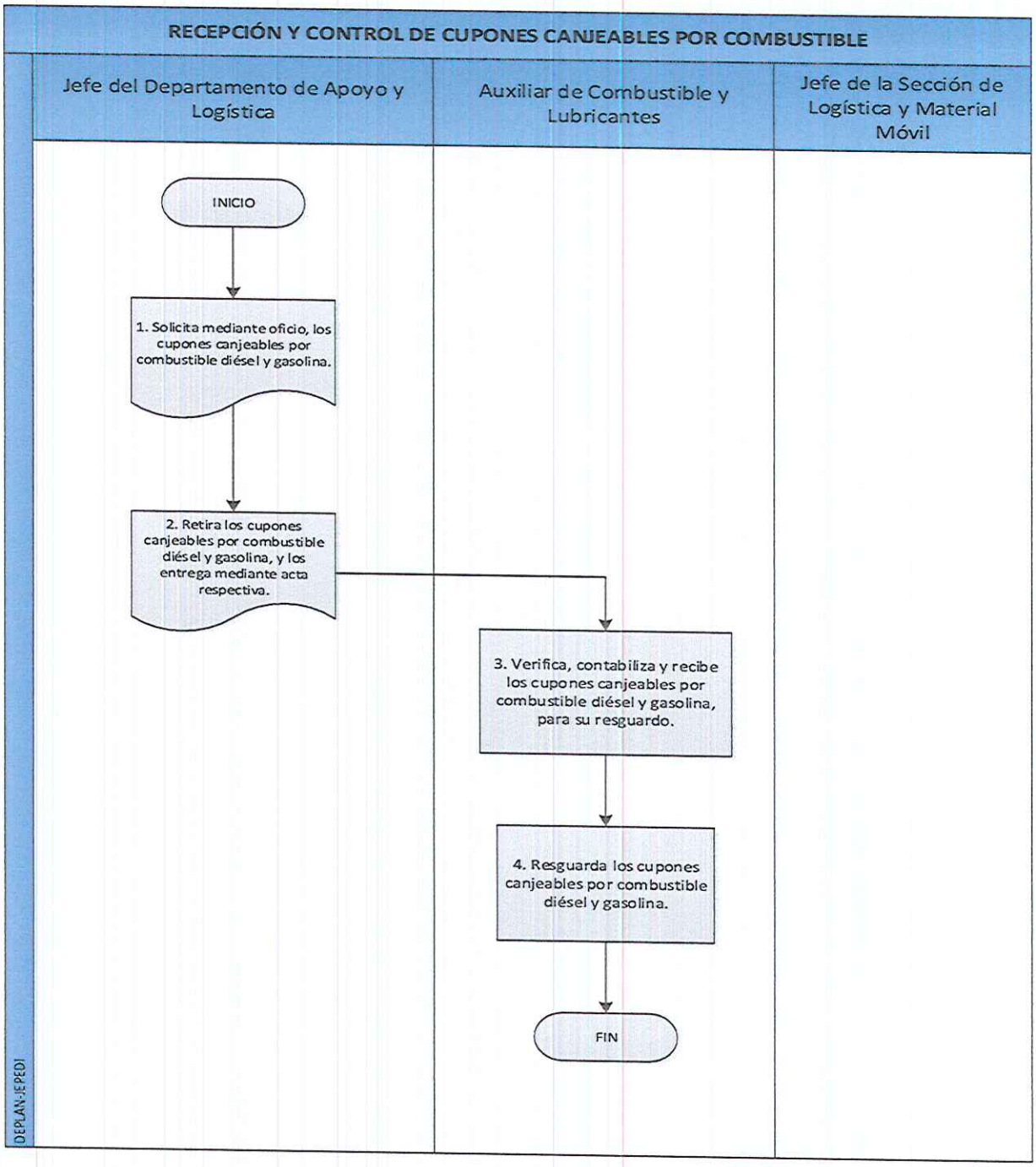

6. Flujograma del procedimiento.

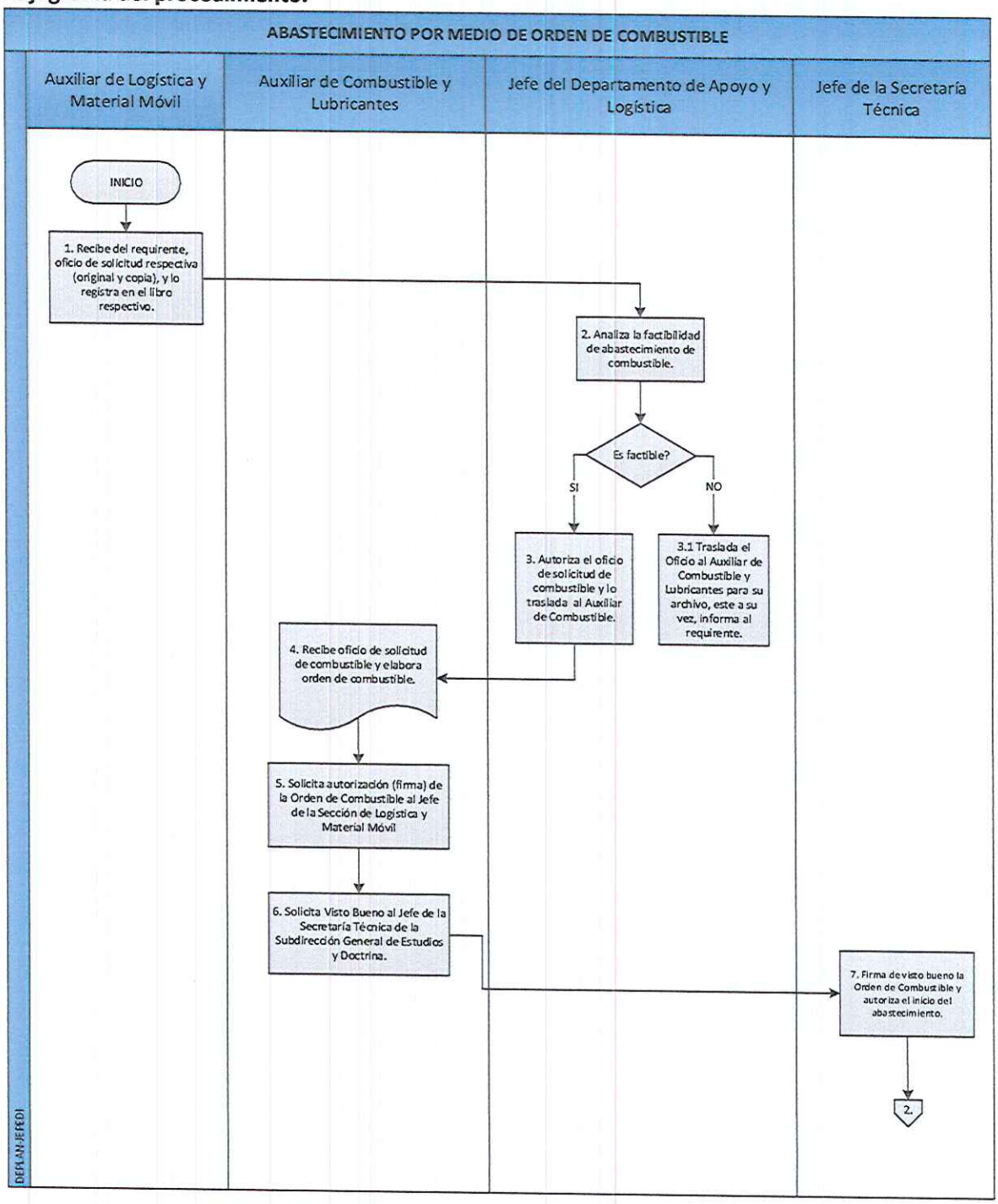

Elaborado por:	Revisado y validado por:
Departamento de Apoyo y Logística	Subdirector General de la Subdirección General de Estudios y Doctrina
Fecha: Julio del 2021	

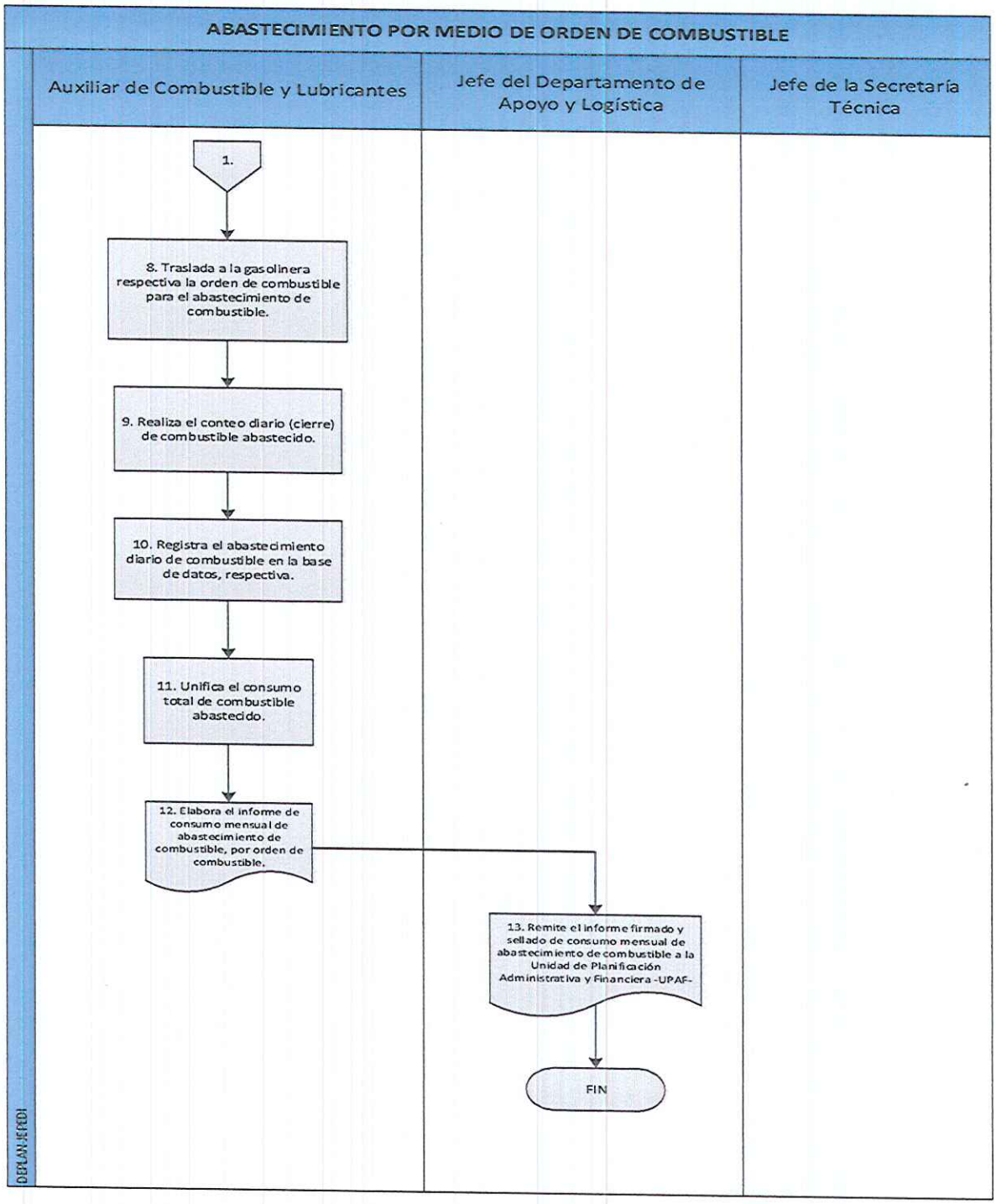

Elaborado por:	Revisado y validado por:
Departamento de Apoyo y Logística	Subdirector General de la Subdirección General de Estudios y Doctrina
Fecha: Julio del 2021	

6. Flujograma del procedimiento

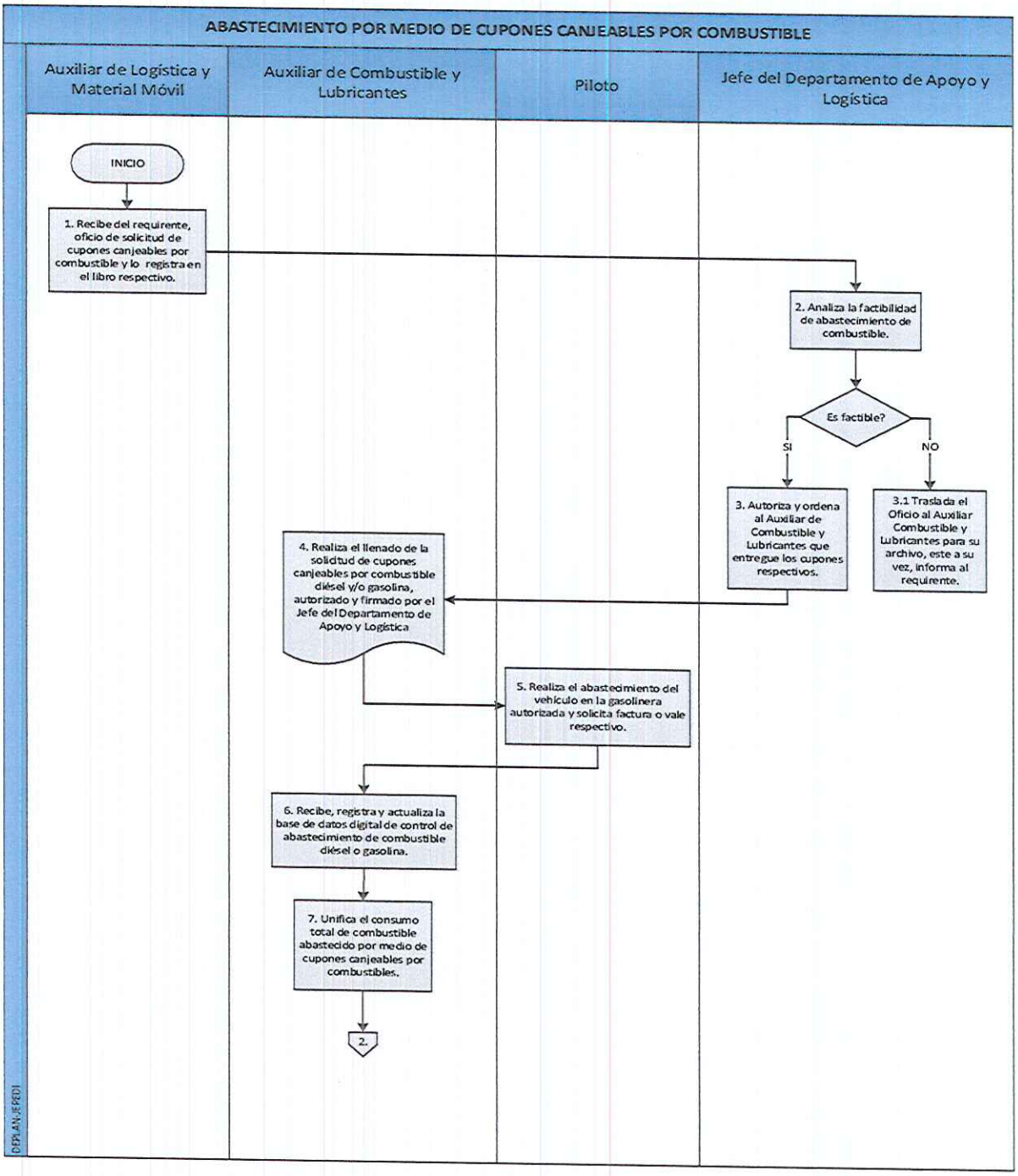

Elaborado por:	Revisado y validado por:
Departamento de Apoyo y Logística	Subdirector General de la Subdirección General de Estudios y Doctrina
Fecha: Julio del 2021	

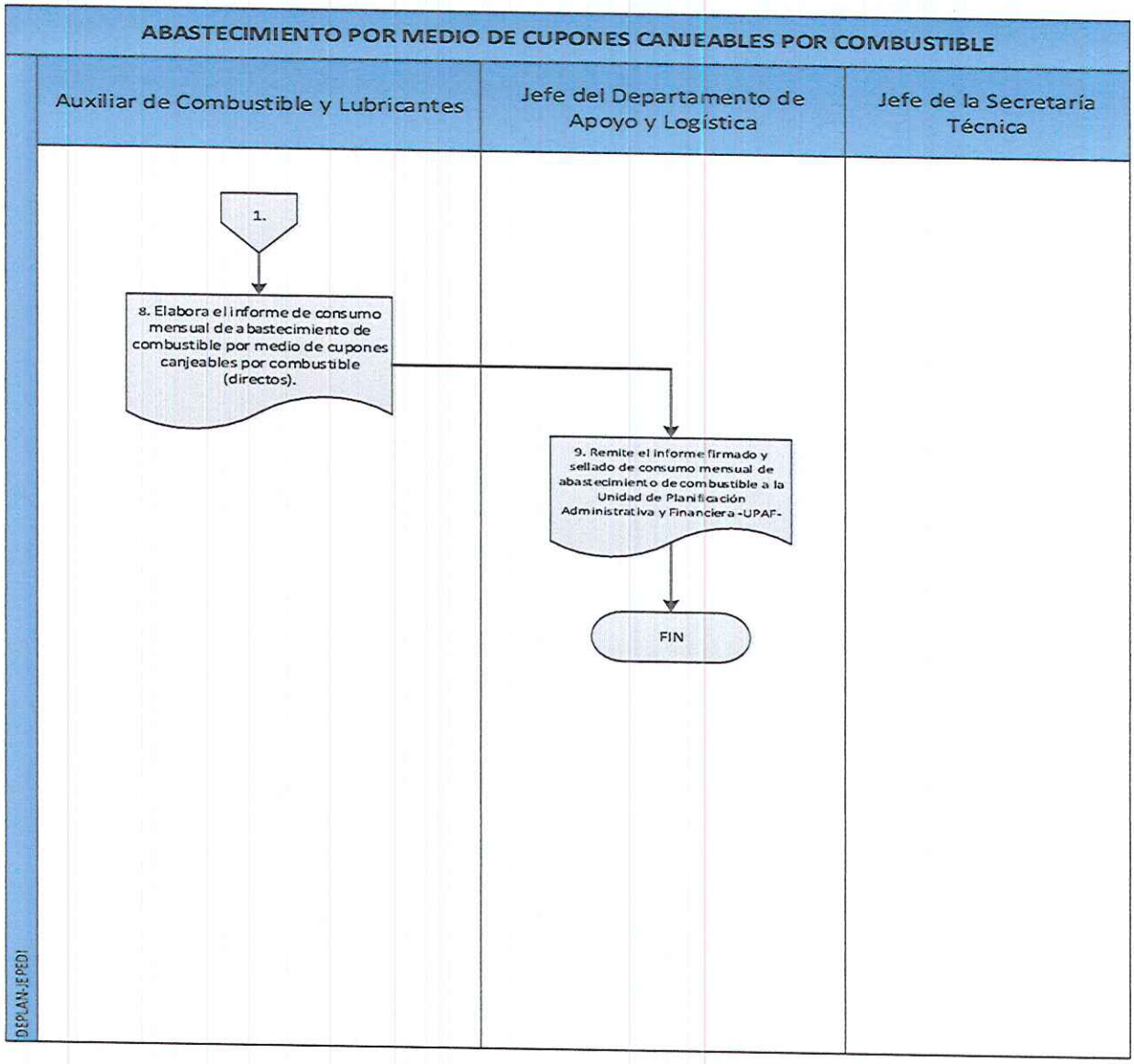

Elaborado por:	Revisado y validado por:
Departamento de Apoyo y Logística	Subdirector General de la Subdirección General de Estudios y Doctrina
Fecha: Julio del 2021	